XOMUSAİŞİ / ALIŞTIRMALAR

Örnekte olduğu gibi kelimelere ait olan resmi bul, telaffuzu dinle, kelime ile eşleştir!

c, ç, çh

Her soruyu 1 puan üzerinden değerlendirip başarını tesbit edebilirsin.

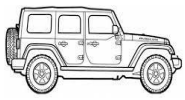

4

c ê n ı k e

ç a r

ç h e p

c ê r a e n e

ç a r ş i

c i p e

ç ü y e

ç ê n e k e

Baş harfleri verilmiş kelimelere ait olan resmi bul, telaffuzu dinle, kelimeyi eşleştirip yazımı tamamla!

c, ç, çh

ç h

c

ç

c

ç

c

ç h

ç

cıle, ciran, cor, çhem, çhêr, çım, çite, çor

Mamekiye Ağzı Telafuz örnekleri:

C harfinden sonra (a-e-ı-o-u) kalın sesli harfleri gelirse (dz) olarak okunur.
Ç harfinden sonra (a-e-ı-o-u) kalın sesli harfleri gelirse (ts) olarak okunur.

C, Ç

Canbaz

Ceket

Cıle

Cor

Çare

Çerme

Çıla

Çite

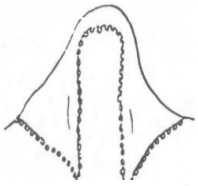

Paç

Resimlerin kelime anlamını telaffuzu dinleyerek «e» veya «ê» harfini getirerek tamamla!

e, ê

10

D ☐ s

D ☐ s

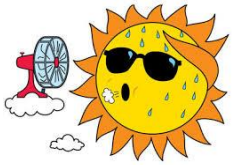

G ☐ r m

G ☐ r m i

M ☐ r d e

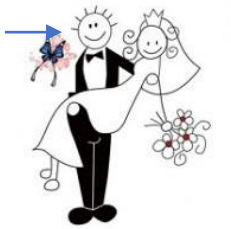

M ☐ r d e

K ☐ f

K ☐ f

Resimlerin kelime anlamını telaffuzu dinleyerek bul ve eksik olan harfi yazarak tamamla!

g, ğ, x

[ ] ê m

umur

[ ] e m

[ ] o n e

[ ] o n e

[ ] ı z ı k e

[ ] ı z ı k e

Resimlerin kelime anlamını telaffuzu dinleyerek bul, eşleştir ve eksik olan harfi yazarak tamamla!

k, kh, q

a l

a l

Bahis/konu

a l

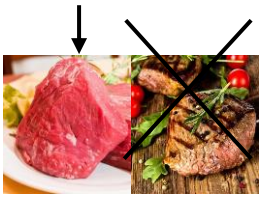

a r

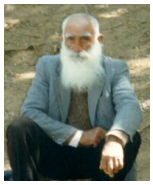

a r

a n

a n

Aldanma/kanma

e r r e

e r r e

Örnekte olduğu gibi kelimelere ait olan resmi bul, telaffuzu dinle, kelime ile eşleştir!

p, ph

p u !

p e l e

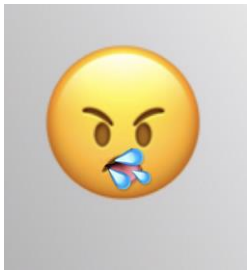

p a ç

p h a ç

p h u

p h ı t

p h ê l e

Hangi harfin eksik olduğunu telaffuzu dinleyerek bul ve eşleştir!

t, th

[ ] ü y e

Th

[ ] [ ] ü y e

T

Bütün

[ ] a m

T

Tat

[ ] [ ] a m

Th

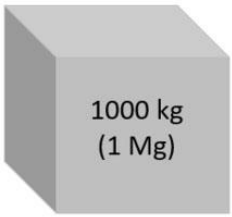

[ ] o n

Th

[ ] [ ] o n

T

Telafuzu dinle, çizgileri takip ederek kelimenin yerini bul ve aşağıda verilen kelimelerden doğru olanı yerine yaz!

r, rr

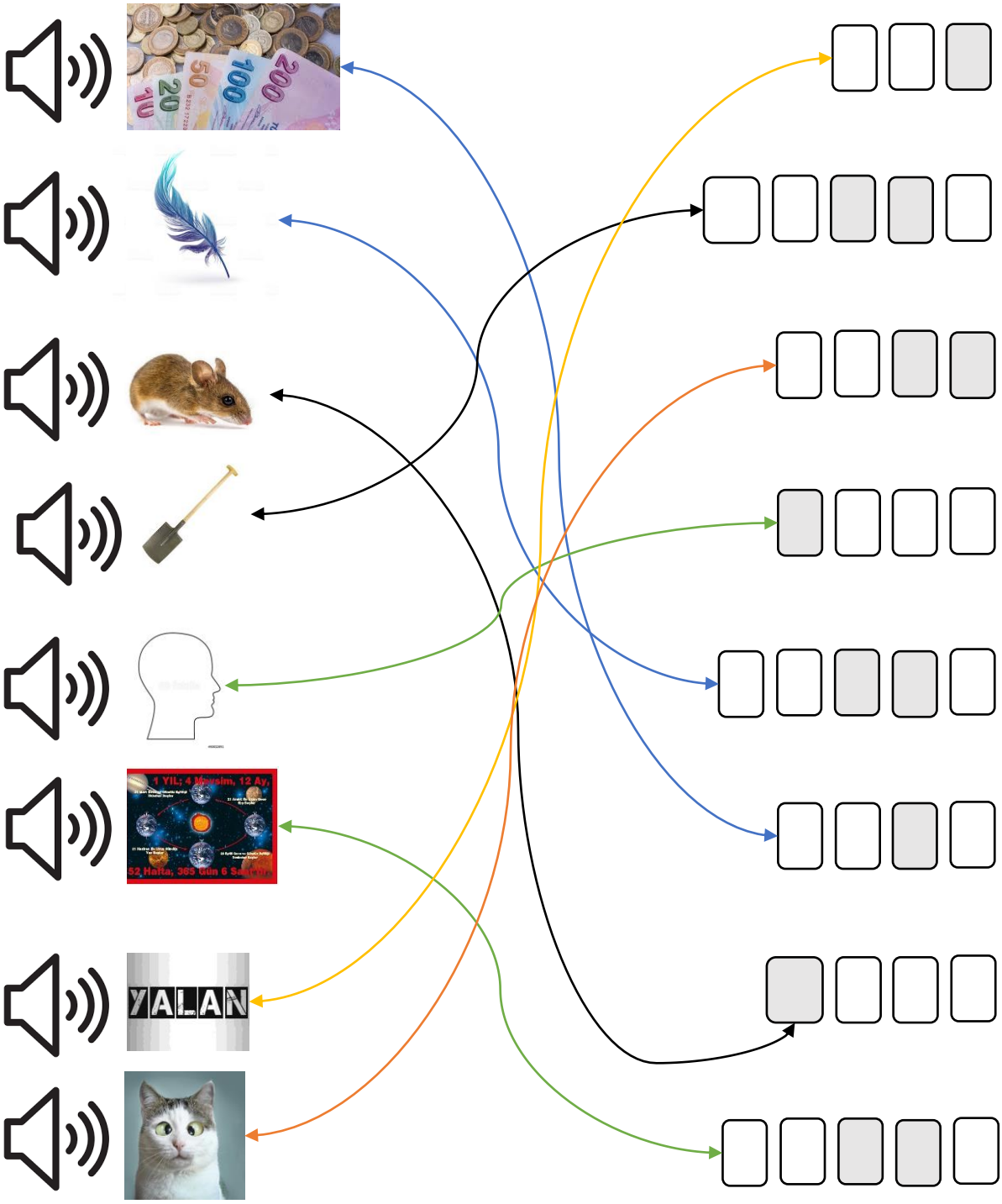

Pere: para, **perre**: kanat, **mere**: fare, **merre**: bel, **sere**: kafa, **serre**: yıl, **zur:** yalan, **zurr**: şaşı

Telafuzu dinle, doğru harfi ekleyerek kelimeyi tamamla!

v, w

[ ] a e

[ ] a e

[ ] a r e

[ ] a r e

D e [ ] e

D e [ ] e

HERFLER	ZAZACA	TÜRKÇE	ALMANCA
C/c	canbaz	cambaz	akrobat, Seiltänzer
	ceket	ceket	Jacke
	cerde	dağ eteği	Fuß des Berges
	cênıke	kadın	Frau
	cêraene	gezmek, dolaşmak	spazieren gehen
	cêv	cep	Tasche
	cıle	yatak	Bett
	cipe	cip	SUV, Geländwagen
	ciran	komşu	Nachbar
	cor	yukarı	oben
	cün	döven	Dreschdiele, Tenne
Ç/ç	çar	dört	vier
	çare	alın	Stirn
	çarşi	çarşı	Markt, City
	çerde	otlak	Weide
	çerme	deri	Leder
	çê	ev	Haus
	çêneke	kız	Mädchen
	çıla	çıra	Öllampe
	çım	göz	Auge
	çite	başörtüsü	Kopftuch
	çor	uyuz	Krätze
	çüye	sopa	Stock
Çh/çh	çhem	nehir	Fluss
	çhep	sol	links
	çhêr	kahraman	Held
E/e	des	on	zehn
	germ	sıcak	warm
	merde	ölü	Leiche
Ê/ê	dês	duvar	Mauer, Wand
	gêrmi	çorba	Suppe
	mêrde	koca	Mann
G/g	gal (kerdene)	atılmak	sich stürzen auf
	gem	yular	Halfter
	gone	geven	Tragant ähnläche Pflanze
Ğ/ğ	ğêal	hayal	Phantasie
	ğem	umur	Wichtigkeit
	ğaiz	durgun	lustlos
	ğızıke	bal teknesi	Honigbehälter

Q/q	qal (kerdene)	bahs etmek	erwähnen
	qan (kerdene)	ikna etmek, aldatmak	überzeugen, trügen
	qar	kahır	Kummer
	Qem	Kamer'in kısaltılmış hali	Abkürzung von Qemer
X/x	xal	dayı	Onkel
	xaiz	olgunlaşmamış meyve	ungewaschenes Obst
	xam	acemi	ungebildet
	xızıke	hıçkırık	Schluckauf
	xone	tekir	Tabby
K/k	kal	çiğ, pişmemiş	roh
	kanê?	Nerede?	Wo?
	kar	iş	Arbeit
	kef	köpük	Schaum
	kerre	pas	Rost
	kêf	keyif	Laune
Kh/kh	khan	eski	alt
	khal	yaşlı	alter Mann
	khanê	eskidirler...	... sind alt.
	kherre	sağır kız, kadın	taube Mädchen, Frau
P/p	paç	bez	Lappen
	pele	yaprak	Blatt
	pıt, pıt	çıt (sesi)	Knack Geräusch
	pu!	Tüh!	pfui
Ph/ph	phaç	öpücük	Kus
	phêle	dalga	Welle
	phıt	bebek	Säugling
	phu	baykuş	Eule
rr	mere	fare	Maus
	merre	bel	Spaten
	pere	para	Geld
	perre	kanat	Feder
	sere	kafa	Kopf
	serre	yıl	Jahr
	zur	yalan	Lüge
	zurr	şaşı	scheel
T/t	tam	eksiksiz	vollständig
	ton	ton	Tonne
	tüye	dut	Maulbeere
Th/th	tham	tat	Geschmack
	thon	ilik	Knochenmark
	thüye	baykuş	Kauz
v/V	deve	deve	Kamel
	vare	kar	Schnee
w/W	dewe	köy	Dorf
	ware	Yayla	Sommerweide